

CAMPIONATO REGIONALE INDIVIDUALE



CSI Umbria CORSA CAMPESTRE

BORGIO TREVI

Domenica
11 Gennaio 2026



Comune di Trevi



info: Prof. Leonardo Carducci 331.8397030

iscrizioni: ecm.atleticafoligno@gmail.com



CENTRO SPORTIVO ITALIANO
**CAMPIONATI
NAZIONALI**
QUADRIENNIO 2024-2028

Tappa valida per i
CAMPIONATI NAZIONALI
Corsa Campestre
27-28-29/03/2026 CASCIA (PG)



**CAMPIONATO
REGIONALE
CAMPESTRE**

**TREVI
11/01/2026**

Giro da 100m

ORGANIZZAZIONE EVENTO



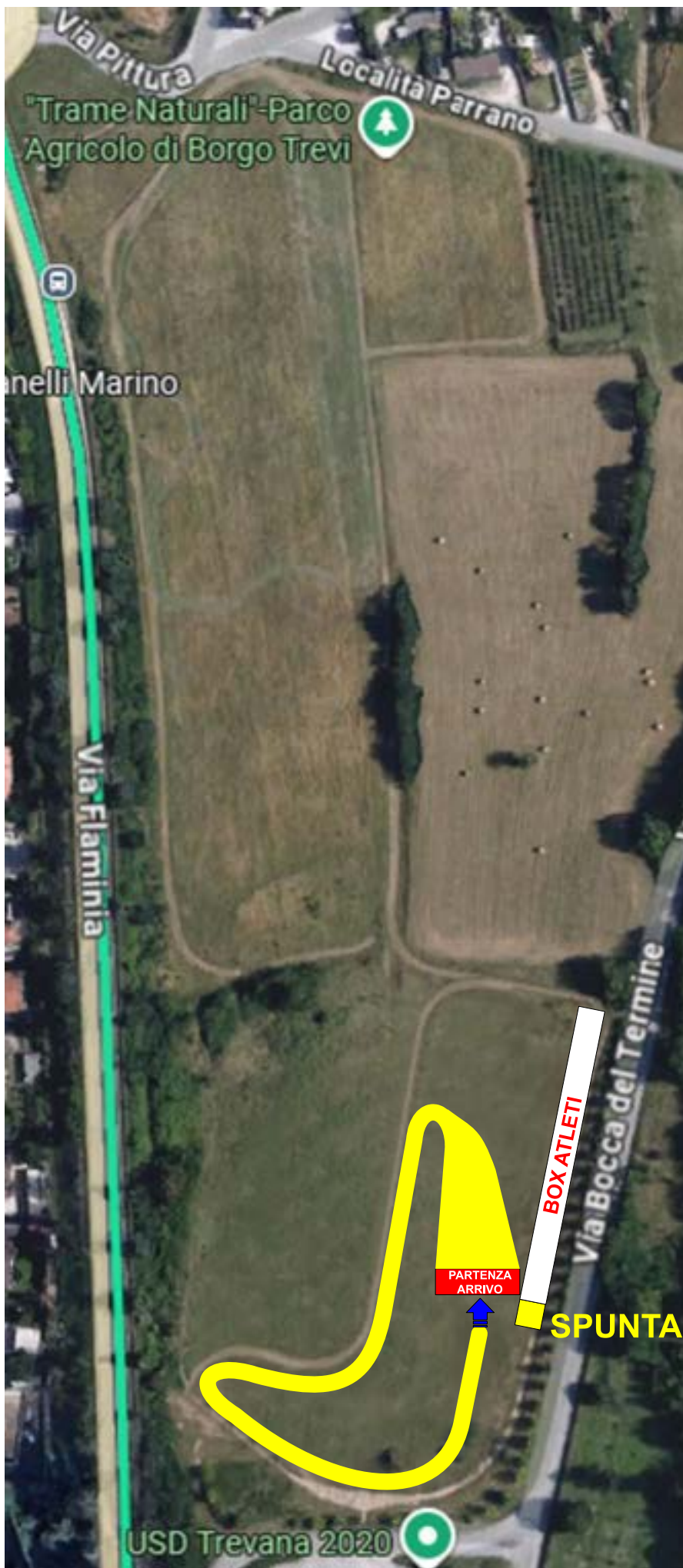

**CAMPIONATO
REGIONALE
CAMPESTRE**

**TREVI
11/01/2026**

Giro da 200m

ORGANIZZAZIONE EVENTO





**CAMPIONATO
REGIONALE
CAMPESTRE**

**TREVI
11/01/2026**

Giro da 400m

**PARTENZA
ARRIVO**

BOX ATLETI

SPUNTA

ORGANIZZAZIONE EVENTO



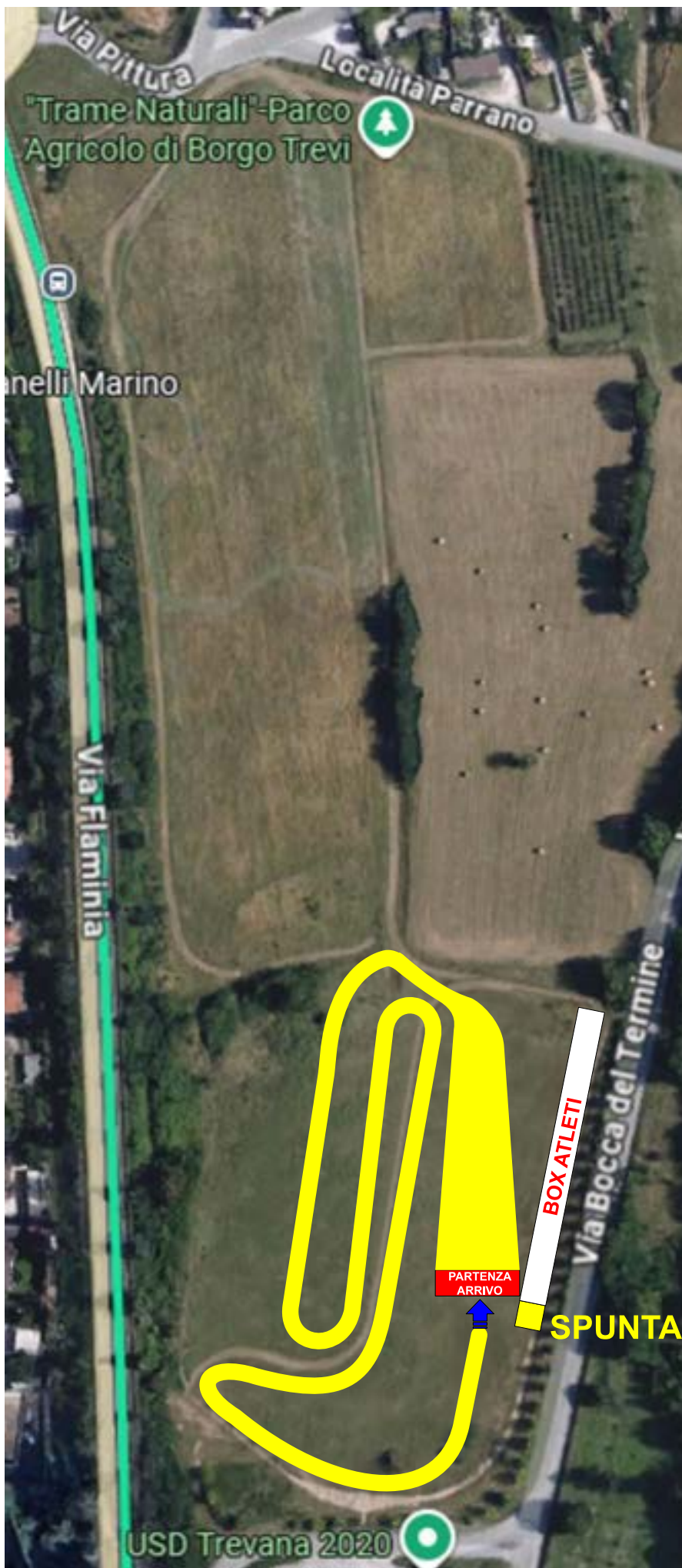

**CAMPIONATO
REGIONALE
CAMPESTRE**

**TREVI
11/01/2026**

Giro da 600m

ORGANIZZAZIONE EVENTO



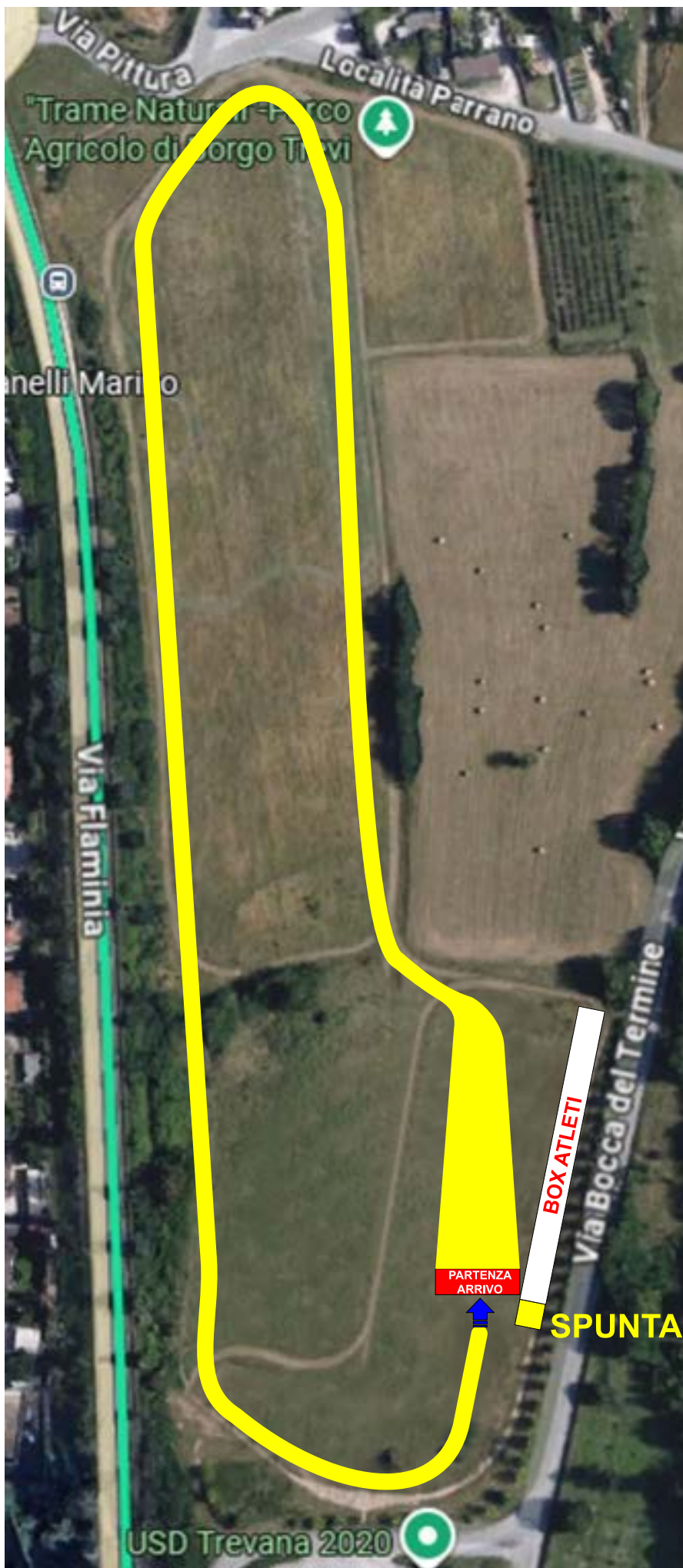

**CAMPIONATO
REGIONALE
CAMPESTRE**

**TREVI
11/01/2026**

Giro da 1000m

BOX ATLETI

SPUNTA

ORGANIZZAZIONE EVENTO



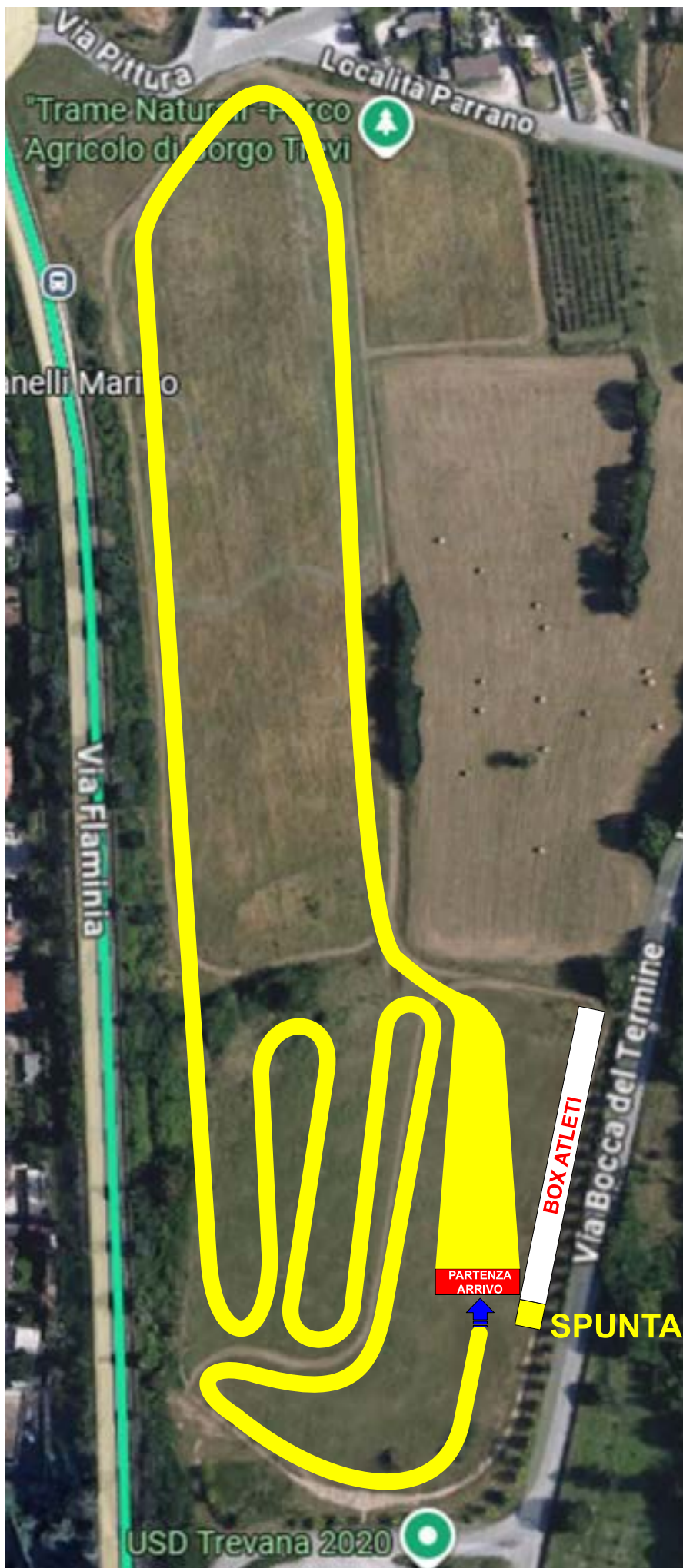

**CAMPIONATO
REGIONALE
CAMPESTRE**

**TREVI
11/01/2026**

Giro da 1500m

BOX ATLETI

SPUNTA

ORGANIZZAZIONE EVENTO



REGOLAMENTO

1. **Tesseramento CSI:** ogni Società può affiliarsi e tesserarsi presso i Comitati Provinciali CSI di Perugia, Foligno, Gubbio e Terni. Costo € 6,00. Per info: Leonardo Carducci 331.8397030
2. **Iscrizioni alla gara:** devono pervenire entro e non oltre le ore 20:00 del venerdì 09/01/2026 all'indirizzo
ecm.atleticafoligno@gmail.com
specificando nome, cognome, anno di nascita, categoria e tipo di gara.
3. **Categorie:** sono considerate le categorie relative al 2026.
4. **Tassa gara:** per i **tesserati CSI** € 3,00 per le categorie giovanili (fino a Cadetti) e € 5,00 per tutte le altre categorie. Per i **NON tesserati CSI**, € 6,00 per le categorie giovanili (fino a Cadetti) e € 10,00 per tutte le altre categorie.
5. **Premiazione:** premio di partecipazione a tutti i Partecipanti. Inoltre verranno premiati i primi otto di ognuna delle categorie giovanili (fino a Ragazzi/e) e i primi sei delle categorie Cadetti/e, Allievi/e, Juniores m/f e i primi 10 delle rimanenti categorie.
6. **Informazioni:** Comitato Regionale Umbria
info@csiumbria.it
Referente Prof. Leonardo Carducci tel. 331.8397030
7. **Ritrovo:** presso il Parco Agricolo Borgo Trevi (PG) posizione Google Maps 42.876617, 12.740089.
8. **Logistica:** presso la struttura ospitante è possibile usufruire di spogliatoi, docce e servizi igienici.
Parcheggi:
 - lungo la via principale adiacente al campoAll'interno di Borgo Trevi:
 - Via A. Gramsci. Google Maps 42.877290, 12.735532
 - Via Cannaiola. Google Maps 42.874709, 12.738031Il campo sarà raggiungibile percorrendo 300/400m dal sottopasso, angolo Chiesa S. Egidio.
9. **Tappa Borgo Trevi** gara aperta a tutti ma, per i tesserati CSI, sarà valevole per la selezione e la partecipazione al Campionato Italiano CSI di Corsa Campestre, che si svolgerà dal 27 al 29 Marzo, presso Cascia (PG).



CATEGORIE

100: Pulcini m/f (2021 in poi)

200: Esordienti C m/f (2019/2020)

400: Esordienti B (2017/2018)

600: Esordienti A m/f (2016)

600: Esordienti A m/f (2015)

1000: Ragazzi/e (2014)

1000: Ragazzi/e (2013)

1500: Cadette (2011/2012)

2000: Cadetti (2011/2012)

3000: Allievi/e (2009/2010)

3000: Juniores f (2007/2008)

3000: Seniores f (1992/2006)

3000: Amatori "A" f (1982/1991)

3000: Amatori "B" f (1972/1981)

3000: Veterani A m/f (1965 - 1971)

3000: Veterani B m/f (1964 e precedenti)

6000: Juniores m (2007/2008)

6000: Seniores m (1992/2006)

6000: Amatori "A" m (1982/1991)

6000: Amatori "B" m (1972/1981)

1000: Diversamente Abili Giovanili m/f (2011 e successivi)

1000: Diversamente Abili Adulti m/f (2010 e precedenti)



PROGRAMMA ORARIO E DISTANZE



CAMPIONATO REGIONALE CSI CORSA CAMPESTRE

TREVI (PG) 11/01/2026

ORARI E DISTANZE PER CATEGORIA

08:30 RITROVO GIURIA E CONCORRENTI

09:30	Juniores m/Seniores m/Amatori A e B masch.	6000m	4 giri da 1500m
10:00	Veterani A e B/Juniores F/Seniores F/Amatori A e B Femm./Veterane A e B/Allievi/Allieve	3000m	2 giri da 1500m
10:30	PREMIAZIONE ADULTI		
10:35	Cadetti	2000m	2 giri da 1000m
10:50	Cadette	1500m	1 giro da 1500m
11:00	Ragazzi/Div.Ab. Adulti e Giovanili masch. e femm.	1000m	1 giro da 1000m
11:10	Ragazze	1000m	1 giro da 1000m
11:20	Pulcini	100m	1 giro da 100m
a seguire	Pulcine	100m	1 giro da 100m
11:25	Esordienti 5 masch.	200m	1 giro da 200m
a seguire	Esordienti 5 femm.	200m	1 giro da 200m
11:35	Esordienti 8 masch.	400m	1 giro da 400m
11:40	Esordienti 8 femm.	400m	1 giro da 400m
11:45	Esordienti 10 masch.	600m	1 giro da 600m
11:50	Esordienti 10 femm..	600m	1 giro da 600m
12:00	PREMIAZIONE GIOVANILE e DIVERSAMENTE ABILI		

ORGANIZZAZIONE EVENTO ASD EDUCARE CON IL MOVIMENTO

