

# 1° GIRO DEL LAGO DI CHIUSI

26 Settembre 2010 ore 9,30

Percorso km 18: partenza dal lido di Chiusi, giro in senso orario – pista ciclabile sentiero della bonifica – strada provinciale asfaltata fino Porto, strada bianca fino Vaiano, strada provinciale asfaltata fino a Torre Beccati questo e pista ciclabile sentiero della bonifica fino all'arrivo al lido di Chiusi.

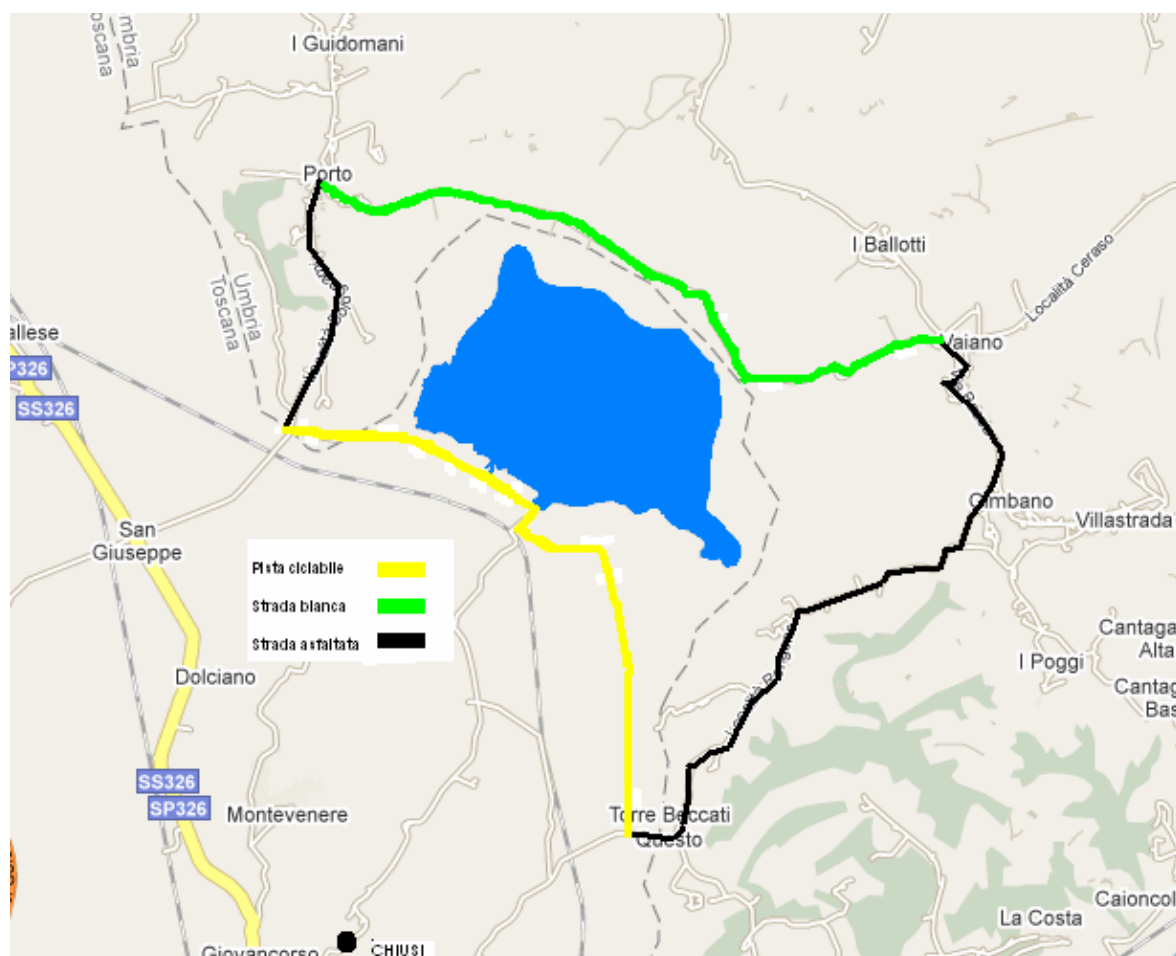

Info: [www.filippide.it](http://www.filippide.it) - [giov.far@gmail.com](mailto:giov.far@gmail.com) - 3470068742

